



GUIAS UTILES PARA TU VIAJE

Llegando a Tailandia

El visado de entrada



Antes de aterrizar mientras volamos, se os entregará el visado para que rellenéis antes de llegar. Recordad llevar un bolígrafo en el bolso y mochila.

Así, cuando desembarques y antes de recoger la maleta pasáis por el control de pasaportes y visados.

Normalmente es un tramite rápido y sin complicaciones.

Sería práctico que tuvieseis a mano los siguientes datos (los demás los sabréis de memoria) :

- NUMERO DE PASAPORTE
- DIRECCION DE HOSPEDAJE EN TAILANDIA
- NUMERO DE VUELO

Ejemplo de visado en blanco

บัตรขาเข้า TM.6 ARRIVAL CARD		Thai Immigration Bureau	
โปรดเขียนตัวบรรจง และทำเครื่องหมาย <input checked="" type="checkbox"/> <input checked="" type="checkbox"/>			
PLEASE WRITE CLEARLY IN BLOCK LETTERS AND MARK <input checked="" type="checkbox"/> <input checked="" type="checkbox"/>			
ชื่อสกุล Family Name	<input type="text"/>	เที่ยวบินหรือพาหนะอื่น Flight or Other Vehicle No.	<input type="text"/>
ชื่อตัวและชื่อรอง First Name and Middle Name	<input type="text"/>	สัญชาติ Nationality	<input type="text"/>
เลขที่หนังสือเดินทาง Passport No.	<input type="text"/>	ชาย Male	<input type="checkbox"/>
ตรวจลงตรา Visa No.	<input type="text"/>	หญิง Female	<input type="checkbox"/>
ที่อยู่ในประเทศไทย Address in Thailand	<input type="text"/>	วัน-เดือน-ปีเกิด Date of Birth	dd mm yyyy
ลายมือชื่อ Signature	<input type="text"/>	สำหรับเจ้าหน้าที่/For official use	
เฉพาะชาวต่างชาติกรุณากรอกข้อมูลบนนี้ด้วย 2 ด้าน For non-Thai resident, please complete on both sides of this card			

Este papel, una vez revisado y sellado por el oficial tailandes, debéis guardarlo a buen recaudo, **lo necesitareis a la salida del país**



Visita nuestra web en www.thailike.es

GUIAS UTILES PARA TU VIAJE

Cambio de divisas

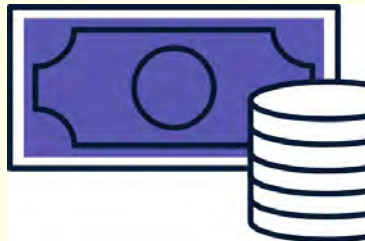

Podéis cambiar en el mismo aeropuerto una pequeña cantidad de **Euros a Baht**, para que podáis coger un taxi. Después, cuando os hayáis instalado, encontrareis oficinas de cambio (Exchange).

Normalmente **en el hotel os pueden cambiar**, pero es mas caro... y es mejor ir a una oficina de cambio que hay por todas partes, y también en algunas **estaciones de tren BTS de Bangkok**.

A modo de orientación os paso el **tipo de cambio medio** entre ambos



Recomiendo usar una **aplicación de cambio** para el día a día en la calle. Los precios son aproximados y fluctúan según cuando se miren, pero os vale para orientaros antes de viajar.

Esta la uso por su sencillez: [Pulsa el enlace](#) si quieres ir a su web, es gratuita para IOS.



Currency FX XE + Mex\$ Exchange de Currency Converter & Calculator, Taschenrechner, Calcolatrice, Calculadora



Visita nuestra web en www.thaillike.es

GUIAS UTILES PARA TU VIAJE

COMUNICARME CON MI PAIS

En cuanto recojáis los equipajes, a la salida del aeropuerto internacional de Suvarnabhumi en Bangkok, dentro de la terminal encontrareis dos grandes mostradores de las dos principales compañías de telefonía y datos móviles en Tailandia.

Son: AIS y TRUE mobile H. Estos son los logotipos para que identifiquéis los mostradores

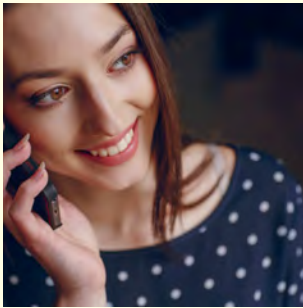

Conozco solo AIS, por lo que no puedo recomendaros una, al no haber usado true. Acercaos a los mostradores para más información.

Ellos, suelen preguntarte **cuantos días vas a estar en el país**, pues en función de eso te recomiendan una tarifa u otra.

Son muy amables y te ponen la tarjeta (por eso es importante la bolsita para guardar la española), y te explican un par de conceptos básicos.

¿Los precios?

Para que tengáis una idea, [el enlace de AIS](#), en ingles para varios tipos de SIM en función de los días.

He tenido que **recargar la tarjeta** que compre solo una vez, pues intentaba sincronizar mi biblioteca de fotos y vídeos después de hacer muchos vídeos y fotos con cámaras pues usaba la red móvil para sincronizar.

Después de esto, guardaba el contenido en el PC pero no sincronizaba usando como red de datos compartida mi móvil.

Podéis usar el móvil de forma ilimitada y llamar a vuestros seres queridos sin tomar precauciones desde estas líneas.

Recordad: **Par usar whatsapp o line y no perder los chat que traéis de España**, tenéis que permitir a vuestro terminal usar el nuevo número Thai para usar vuestra cuenta actual de whatsapp.

Una vez que volváis a España y pongáis vuestra tarjeta SIM, os preguntará lo mismo.